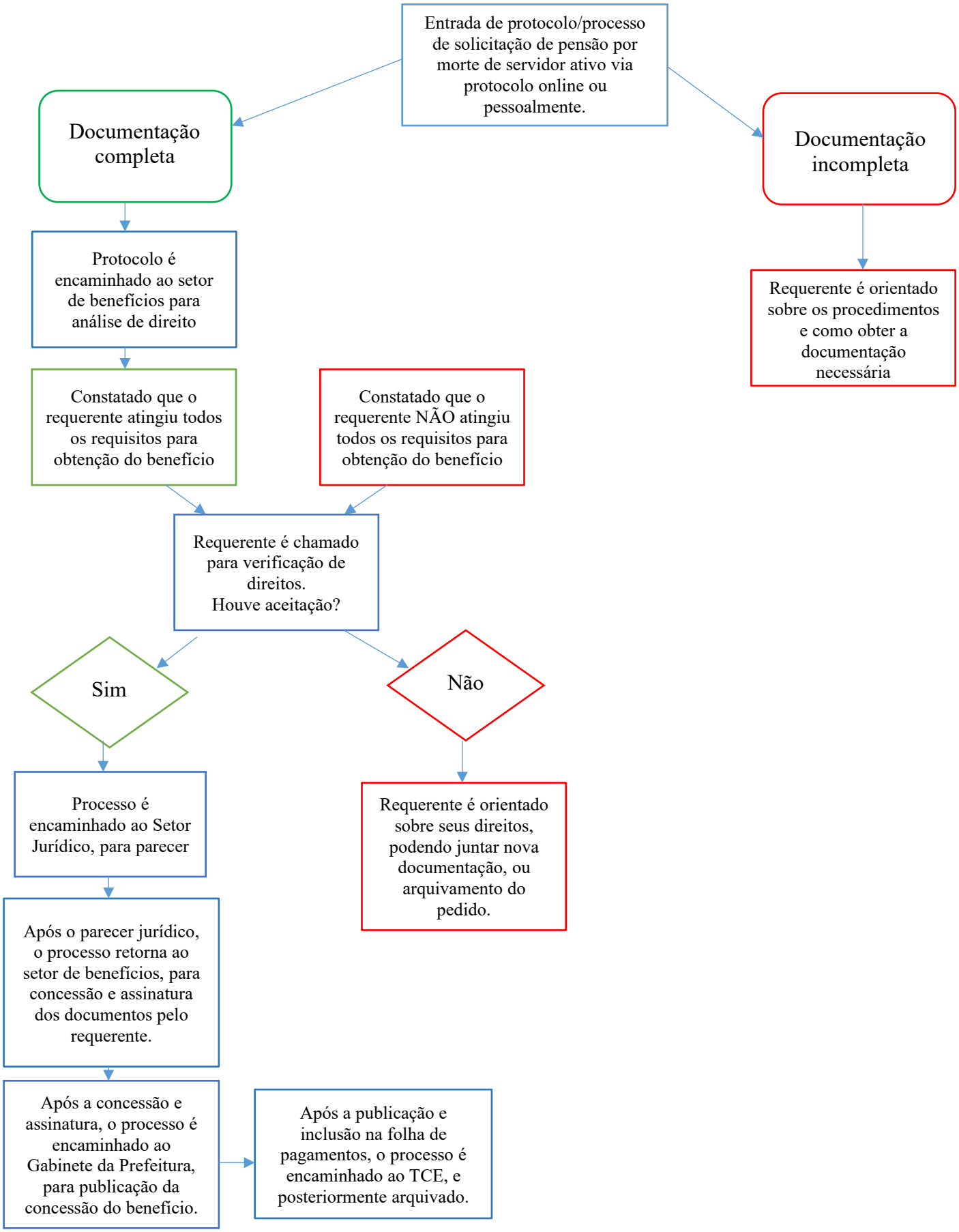
Entrada de protocolo/processo de solicitação de pensão por morte de servidor ativo via protocolo online ou pessoalmente.
Documentação completa
Documentação incompleta
Protocolo é encaminhado ao setor de benefícios para análise de direito
Requerente é orientado sobre os procedimentos e como obter a documentação necessária
Constatado que o requerente atingiu todos os requisitos para obtenção do benefício
Constatado que o requerente NÃO atingiu todos os requisitos para obtenção do benefício
Requerente é chamado para verificação de direitos.
Houve aceitação?
Sim
Não
Processo é encaminhado ao Setor Jurídico, para parecer
Requerente é orientado sobre seus direitos, podendo juntar nova documentação, ou arquivamento do pedido.
Após o parecer jurídico, o processo retorna ao setor de benefícios, para concessão e assinatura dos documentos pelo requerente.
Após a concessão e assinatura, o processo é encaminhado ao Gabinete da Prefeitura, para publicação da concessão do benefício.
Após a publicação e inclusão na folha de pagamentos, o processo é encaminhado ao TCE, e posteriormente arquivado.