GUARAPREV
Previdência Social dos Servidores da Prefeitura de Guaratuba
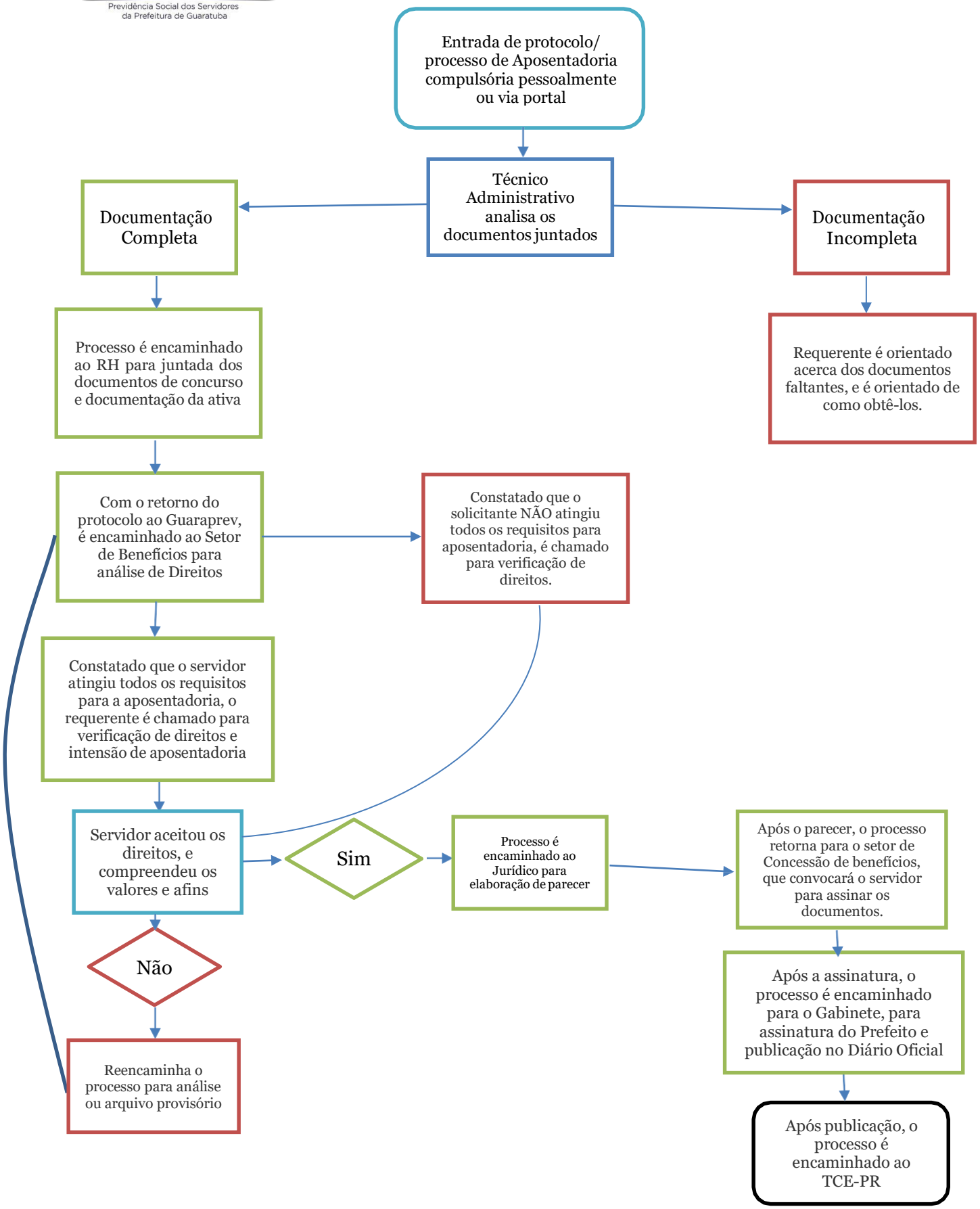
Rua José Bonifácio, 367 - Centro
Guaratuba - Paraná | CEP 83.280-000
Fone 41. 3472 8740
guaraprev@guaratuba.pr.gov.br